

Grupo de Nutrición y Desarrollo en la Primera Infancia en Situaciones de Emergencia

POR QUÉ este grupo?

La evidencia demuestra que los programas de nutrición en emergencias con intervenciones de apoyo a los cuidados cariñosos y sensibles y la estimulación temprana tienen un impacto positivo acumulativo en el estado nutricional de los niños pequeños y otros resultados de desarrollo, con beneficios tanto para el niño como para el cuidador. Una buena nutrición en los primeros años de vida es un combustible vital para el cerebro en desarrollo y un componente esencial para el desarrollo saludable y el bienestar de los niños. La alimentación receptiva promueve las interacciones entre el cuidador y el niño para una nutrición óptima de los lactantes y los niños pequeños, tal como se articula en el Marco de Cuidado Cariño y Sensible. Las intervenciones nutricionales proporcionan afecto, protección, oportunidades de aprendizaje e interacciones sociales.

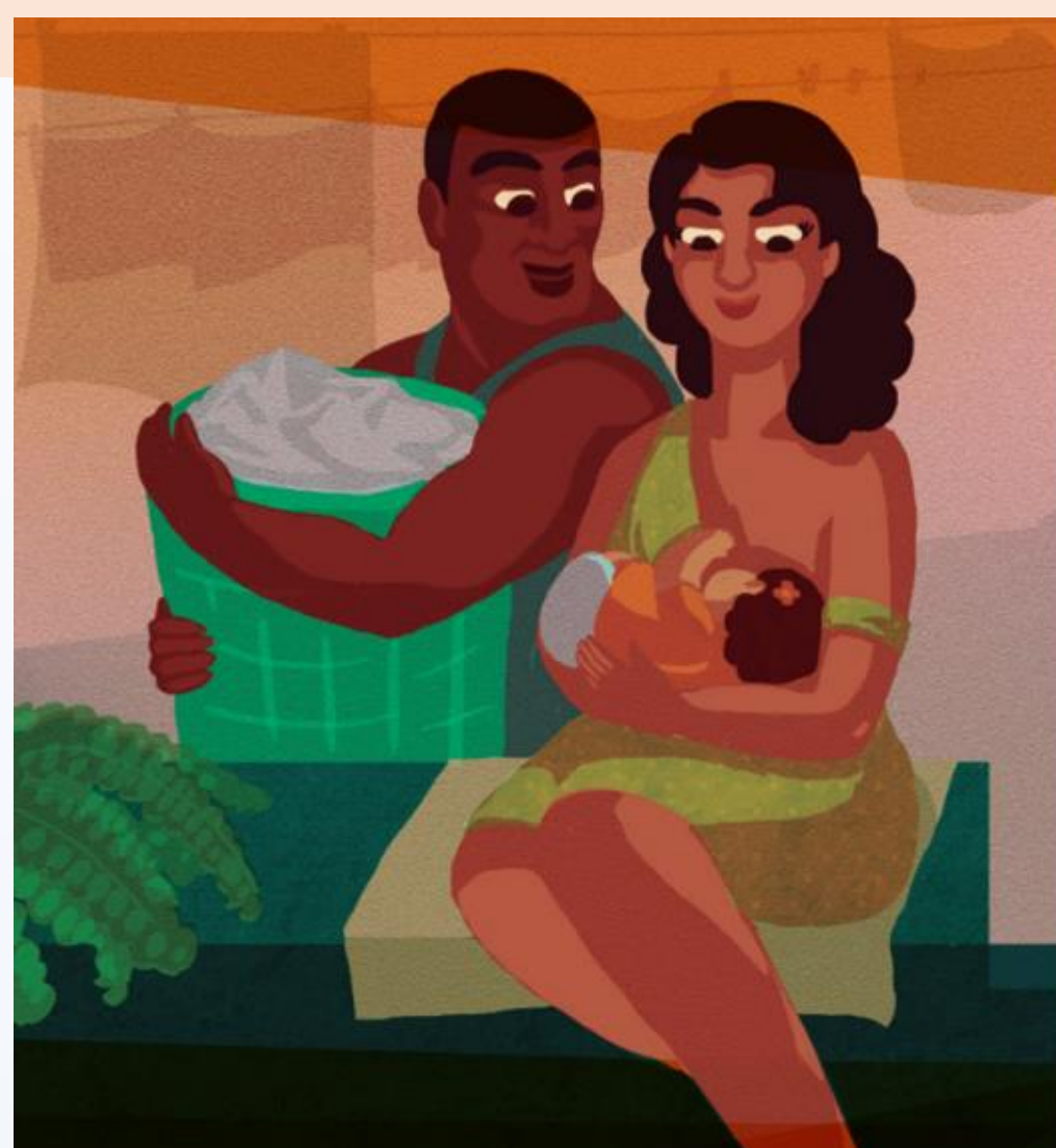

META

Los niños en situación de emergencia reciben la nutrición, estimulación, cuidados y otros servicios para la primera infancia necesarios para su desarrollo óptimo.

OBJETIVOS:

Avanzar en la agenda de aprendizaje: colaborar con los actores humanitarios nacionales, regionales y mundiales dentro del sector de la nutrición y el desarrollo temprano y compartir conocimientos, orientaciones prácticas y comunicación sobre nutrición y desarrollo infantil temprano en contextos humanitarios.

Prestar apoyo técnico: proporcionar respuestas oportunas a las solicitudes ad hoc de apoyo a nivel nacional en materia de nutrición y desarrollo de la primera infancia en situaciones de emergencia, según sea necesario.

PLANES PARA 2024



Finalizar los Terminos de Referencia, determinar el camino a seguir para ampliar el número de miembros del grupo de trabajo.



Apoyar la difusión de la guía de la OMS de 2023 sobre la prevención y el tratamiento de la emaciación



Evaluar y mapear las prioridades del desarrollo temprano en NeE

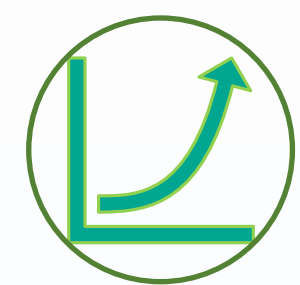

Incrementar visibilidad y participar en eventos, aprovechando las oportunidades



Colaborar y establecer contactos con otros grupos del Cluster de Nutrición y otras partes interesadas.



Desarrollar estudios de casos y aprender de las limitaciones y las fallas.



Preparar webinars y promoción específica de herramientas que impulsen la agenda de aprendizaje



Explorar el terreno y prestar apoyo

RECURSOS CLAVE Y APOYO TÉCNICO DISPONIBLE



[Quick Guide on ECD in NiE](#)

MEMBRESÍA

ACF-Ca/GNC y UNICEF Presidentes Andi Kendle, Eduardo Garcia Rolland

Colleen Emary World Vision; Aduigna Yimam Action Against Hunger-US; Andrea Garcia Save the Children; Antonio Vargas Acción Contra el Hambre -España; Katie Murphy International Rescue Committee. Abierto a nuevos miembros

Para más información:

Andi Kendle akendle@actionagainsthunger.ca; Eduardo Garcia Rolland erolland@unicef.org