

فريق التغذية وتنمية الطفولة المبكرة في حالات الطوارئ

لماذا هذه الفريق؟

تشير الأدلة إلى أن برامج التغذية في حالات الطوارئ مع التدخلات لدعم تقديم الرعاية المستجيبة والتحفيز المبكر، لها تأثير إيجابي تراكمي على الحالة التغذوية للأطفال الصغار، وعلى النتائج التطورية الأخرى، وهذا يعود بالفائدة على كل من الطفل ومقدم الرعاية. تعتبر التغذية الجيدة في السنوات الأولى من عمر الأطفال وقودًا حيويًا للدماغ النامي، ومكونًا أساسيًا للتطور الشامل للأطفال في جميع الجوانب النمائية التطورية.

إن الممارسات التغذوية المستجيبة تعزز التفاعل بين مقدمي الرعاية والطفل من أجل التغذية المثلى لكل من الرضع والأطفال الصغار؛ كما هو موضح في إطار الرعاية في مرحلة التنشئة. كما أن التدخلات التغذوية المستجيبة توفر فرصًا للتعلم والتفاعلات الاجتماعية، كما وتبني جوًا من الشعور بالحب والحماية.

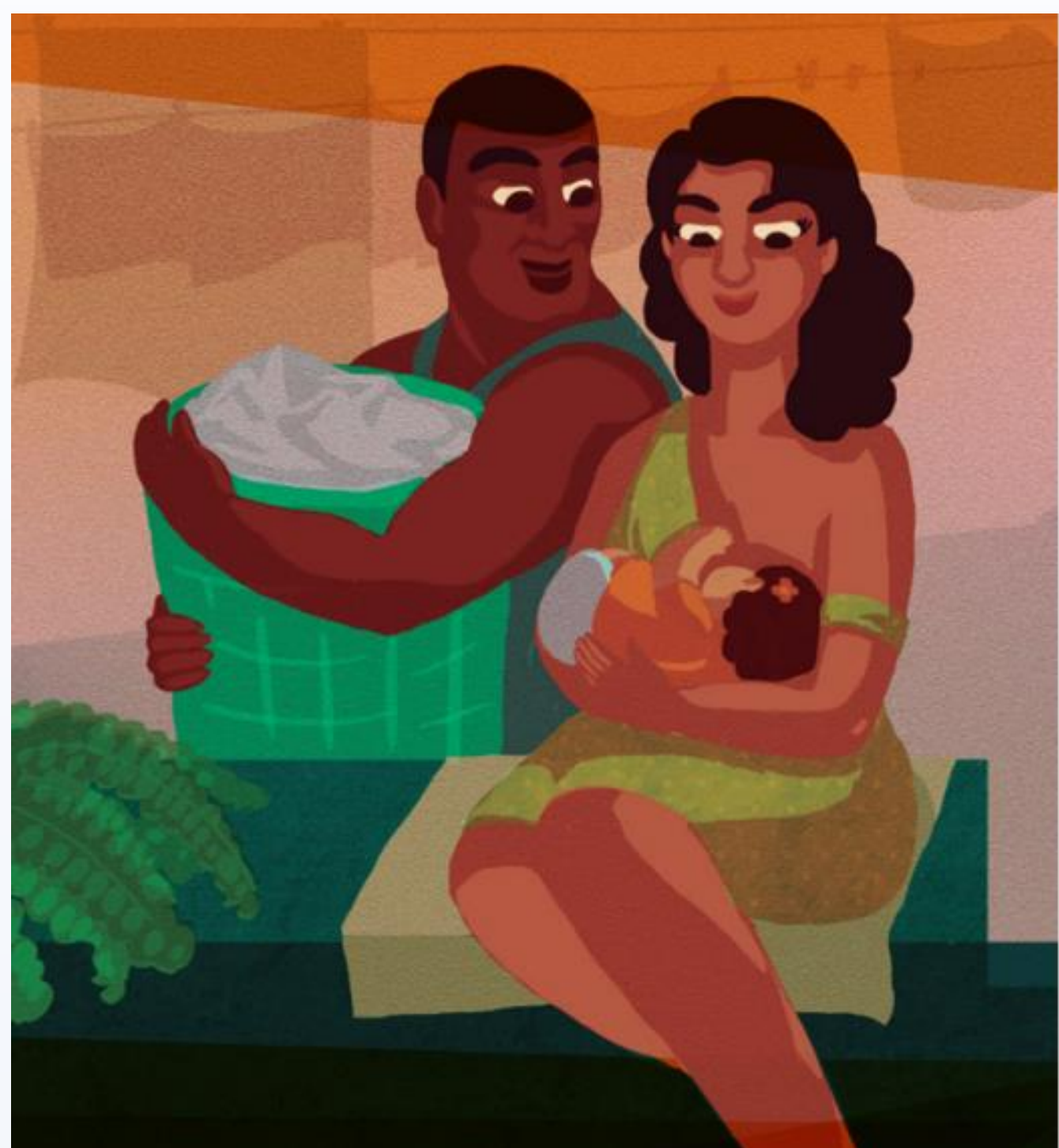

مكونات الرعاية في مرحلة التنشئة



الهدف العام

الأطفال في حالات الطوارئ يتلقون التغذية والتحفيز والرعاية وغيرها من خدمات الطفولة المبكرة من أجل تحقيق التطور الأمثل لهم.

الأهداف:

للمُضي قدمًا في جدول الأعمال: السعي لإشراك الجهات الفاعلة الإنسانية على المستويات القطرية والإقليمية والعالمية في قطاع التغذية وتنمية الطفولة المبكرة من أجل تبادل المعرفة والممارسات العملية وفتح قنوات التواصل بشأن التغذية وتنمية الطفولة المبكرة في الأزمات الإنسانية.

لتقديم الدعم الفني: الاستجابة للطلبات المحددة على المستوى القطري في التوقيت المناسب، وذلك للحصول على الدعم في مجال التغذية وتنمية الطفولة المبكرة في حالات الطوارئ، وحسب الضرورة.

الخطط لعام 2024



وضع البنود المرجعية في صيغتها النهائية، وتحديد سبل المضي قدمًا في توسيع عضوية فريق العمل.



دعم نشر المبادئ التوجيهية لمنظمة الصحة العالمية لعام 2023 بشأن وقاية وإدارة الهزال وسوء التغذية الحاد.



تقييم وتحديد أولويات التنمية المبكرة في مجال التغذية في حالات الطوارئ

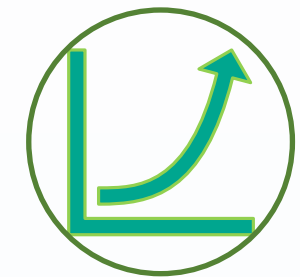

زيادة الظهور الإعلامي والمشاركة في الفعاليات، والاستفادة من الفرص المتاحة.



التعاون وفتح قنوات اتصال مع مجموعات التغذية الأخرى والأفراد والهيئات ذات العلاقة.



تطوير دراسات الحالة والتعلم من المعوقات والإخفاقات



إعداد ندوة إلكترونية شاملة وترويج مخصص للأدوات التي تعزز التعلم.



استكشاف وتقديم الدعم في هذا المجال

الموارد الرئيسية والدعم الفني المتاح

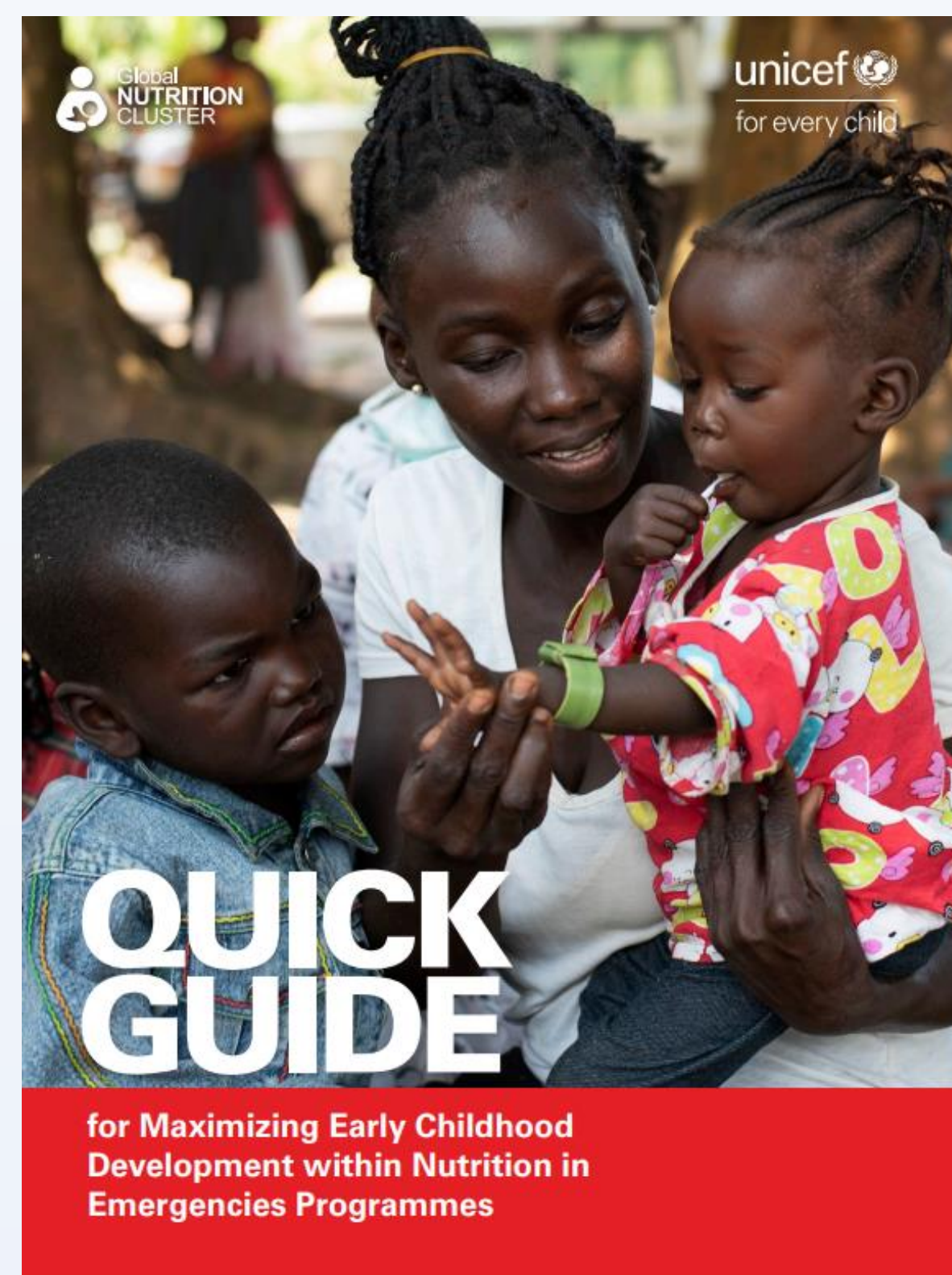

[Quick Guide on ECD in NiE](#)

العضوية

ACF-Ca/GNC and UNICEF Chairs Andi Kendle, Eduardo Garcia Rolland

Colleen Emery World Vision; Adugna Yimam Action Against Hunger-US; Andrea Garcia Save the Children; Antonio Vargas Action Against Hunger-Spain; Katie Murphy International Rescue Committee.

متاح للأعضاء الجدد

للمزيد من المعلومات

Andi Kendle akendle@actionagainsthunger.ca; Eduardo Garcia Rolland erolland@unicef.org